

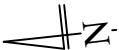

Rzut kondygnacji II piętra
 Narwik 24B

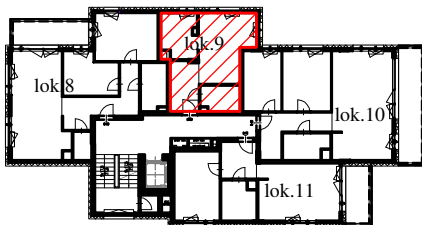

**WYKAZ POWIERZCHNI UŻYTKOWEJ
 LOKALU MIESZKALNEGO NR 9**

Nr	Przeznaczenie	m ²
1.	Salon	14.95
2.	Kuchnia	6.48
3.	Korytarz	5.98
4.	Łazienka	4.12
ścianki działowe nadające się do demontażu		0.89
Ogółem:		32.42

BUDYNEK MIESZKALNY WIELORODZINNY ul. Narwik 24B, dz. ew. 21/6, obręb 6-13-14 m. st. Warszawa, Dzielnica Bemowo			
Merkury II	Mieszkanie Nr 9	II piętro	Pomierzono: listopad 2020r
Wykonano zgodnie z normą PN-ISO 9836:1997 Pomiaru dokonano z dokładnością do 0,01m.		 pomierzył:	
			Skala 1:100